

## Instrucciones para la instalación del sistema pasivo de seguridad en los cochecitos MetroLite™ de Graco®

Octubre del 2010

Estimado Valioso Cliente:

Le enviamos el sistema pasivo de seguridad de tela adjunto como una medida adicional de seguridad durante el uso de su cochecito Graco®. Debe continuar usando el arnés de su cochecito luego de instalar el sistema pasivo de seguridad. Este sistema pasivo de seguridad es para usar en cochecitos MetroLite™ que se fabricaron antes del 1° de julio del 2007. Por favor, siga detenidamente estas instrucciones cuando instala el sistema pasivo de seguridad.

**Características del sistema pasivo de seguridad:**

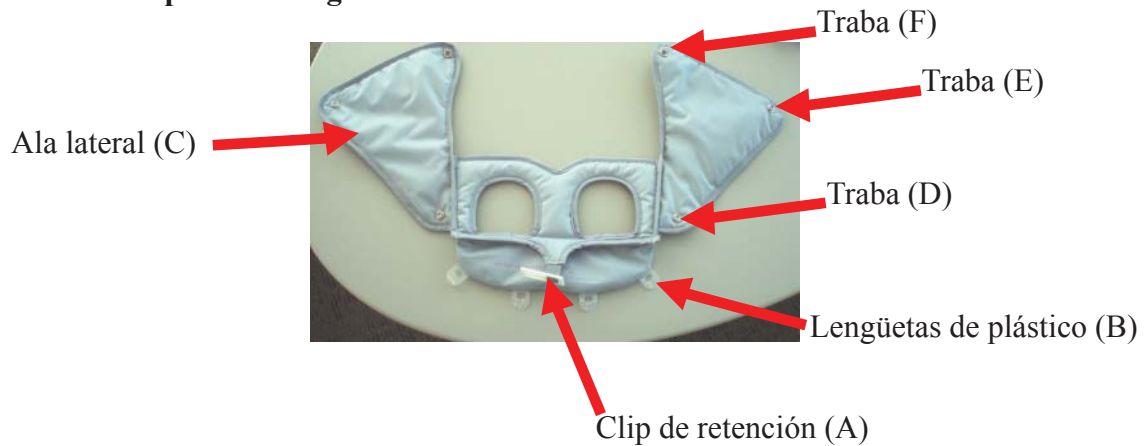

1. Abra la bandeja y destrabe ambos costados de la canasta de la parte delantera del cochecito como se indica.



2. Destrahe la traba y la correa con trabas de la funda del apoyabrazos en ambos costados del cochecito como se indica.



3. Ponga las dos aletas de la funda del apoyabrazos en el asiento como se indica.



4. Ponga el sistema pasivo de seguridad con el clip de retención (A) mirando hacia el interior del lugar para sentarse.



5. En el lugar para sentarse, empuje el clip de retención existente de la hebilla de la entretierna hacia la parte trasera del asiento.

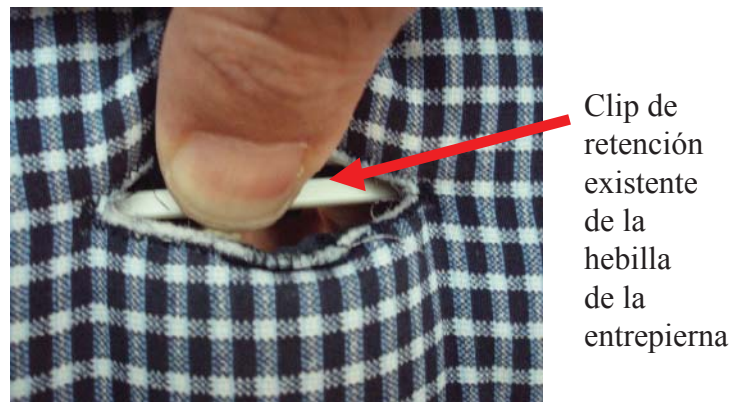

6. Pase el clip de retención (A) del sistema pasivo de seguridad a través de la ranura en la almohadilla del asiento. **TENGA LA SEGURIDAD** de insertar el clip de retención adelante de la correa existente de la entrepiernas como se indica en la foto.

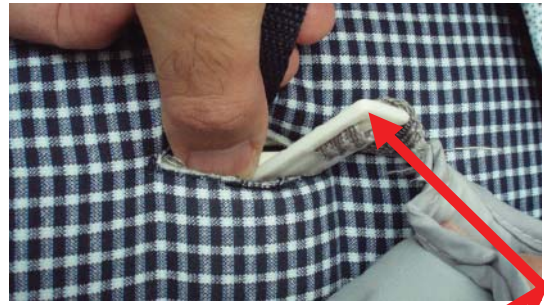

(A)

7. Tire completamente el clip de retención hasta la parte de abajo de la base del asiento.

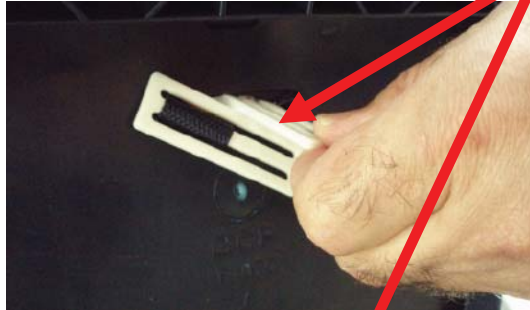

8. Los clips de retención deben aparecer como se indica, planos contra el fondo de la base del asiento como se indica.

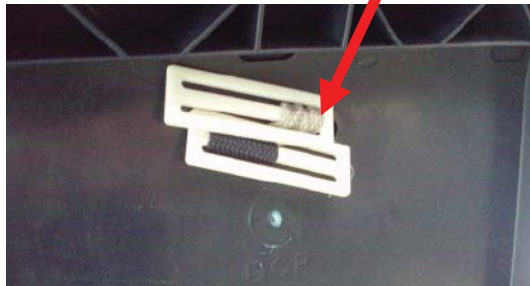

9. Ponga y pase cuidadosamente cada una de las 4 lengüetas de plástico (B) del sistema pasivo de seguridad a través de las mismas ranuras usadas para las lengüetas existentes de la almohadilla del asiento.



(B)

10. Agarre las lengüetas de plástico y engánchelas sobre los ganchos con lengüeta existentes debajo del asiento como se indica.

Borde de la tela del sistema de seguridad



NOTA: Podría ser difícil sujetar las lengüetas de plástico sobre los ganchos, para facilitar la instalación, empuje el borde de la tela del sistema de seguridad en la ranura a lo largo del borde del asiento.

11. Cuando haya sujetado correctamente todas las lengüetas a los ganchos de la parte de abajo del borde del asiento, el sistema pasivo de seguridad debería aparecer como se indica.



12. Ponga la aleta lateral (C) como se indica para encontrar la traba (D).

Ponga la aleta lateral sobre el apoyabrazos como se indica.



13. Sujete la traba (D) de la aleta lateral al interior de la funda del apoya brazo de la almohadilla del asiento como se indica.



14. Envuelva la aleta lateral sobre el apoyabrazos como se indica.



15. Sujete la traba (E) al apoyabrazos como se indica.

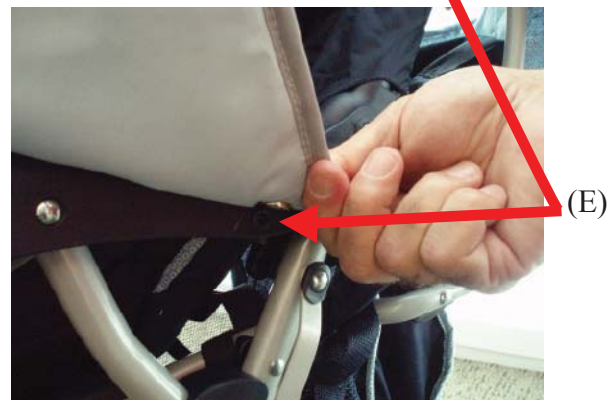

16. Sujete la traba (F) al sistema pasivo de seguridad como se indica.

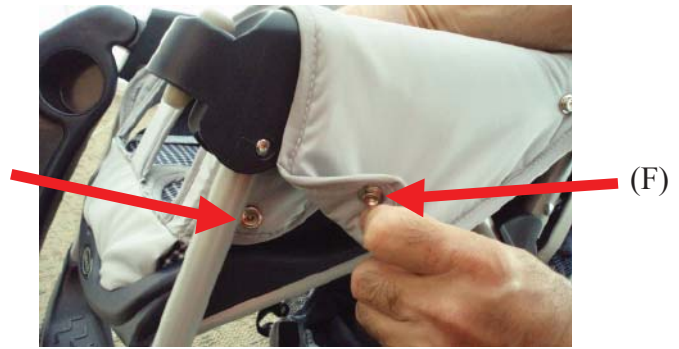

17. El sistema pasivo de seguridad debe aparecer como se indica. Repita los pasos 12 a 16 en el otro lado del apoyabrazos.



18. Envuelva la funda del apoyabrazos de la almohadilla del asiento sobre la parte de arriba del sistema pasivo de seguridad y sujete la traba como se indica.



19. Sujete la correa con traba de la funda del apoyabrazos de la almohadilla del asiento al sistema pasivo de seguridad como se indica. Repita los Pasos 18 y 19 en la otra funda del apoyabrazos de la almohadilla del asiento.



20. Vuelva a sujetar ambos costados de la canasta al frente del cochecito como se indica.



21. El sistema pasivo de seguridad debe aparecer como se indica cuando esté completamente armado.



22. Cierre y asegure la bandeja del niño. Tenga la seguridad de que el sistema pasivo de seguridad se encuentre en la superficie interior de la bandeja como se indica.

**ADVERTENCIA:** Nunca saque el sistema pasivo de seguridad excepto para la limpieza. No usar este sistema de seguridad podría resultar en el atrapamiento y la estrangulación.



Si tiene alguna pregunta o preocupación sobre la instalación de este sistema pasivo de seguridad, por favor comuníquese con Servicio al Cliente de Graco al 1-800-345-4109 entre las 8 a.m. y las 5 p.m., hora del este, de lunes a viernes.

Para obtener información adicional y una demostración por video sobre la instalación correcta de este sistema pasivo de seguridad, por favor visite [www.gracobaby.com](http://www.gracobaby.com).

Gracias por instalar esta función adicional de seguridad a su cochecito.

Atentamente,  
Graco Children's Products Inc.

